

¿QUÉ MATERIAL DEBO TRAER AL CENTRO?



- **Mascarilla de protección** homologada (se recomienda utilizar mascarillas lavables para reducir la cantidad de residuos).



- Un recipiente pequeño para contener **gel hidroalcohólico**. Se podrá rellenar en el Centro, será de uso personal y deberá utilizarse para la desinfección de manos siempre que se considere necesario.



- **Botellín con agua** de uso personal de cara a evitar el uso de los baños para este fin.



- **Material escolar completo**. No se podrá compartir material con el resto de alumnado, por lo que la ausencia del material supondrá que no se pueda realizar la actividad prevista.

¿CUÁNDO TENGO QUE LLEGAR Y A QUÉ HORA SALDRÉ?

Para que la entrada sea ordenada y segura, se ha establecido un sector en el patio para cada curso y un protocolo de entrada que podrá cambiar dependiendo de la situación sanitaria. A comienzo de curso será como sigue:

ENTRADA

- De **8 a 8:10 entrada** del alumnado por las puertas de acceso **a los patios** desde la Avda. Plaza Norte, tanto al edificio central como al aulario y **colocación en sus respectivos sectores** en los patios.

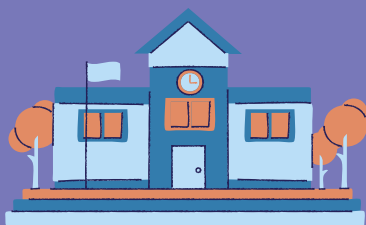

- **A las 8:10 comienza la entrada a los edificios:**
 - Edificio central: entran 1º y 2º de ESO por sus puertas correspondientes. Tras ellos entran 3º y 4º.
 - Aulario: entra 1º de Bachillerato en primer lugar y tras ellos 2º de Bachillerato.

- La hora de **inicio de clase es las 8:15**, por lo que el alumnado debe estar en su clase para esa hora.
- El **cierre de patios será a las 8:10**. El alumnado que llegue tarde tendrá que entrar por las puertas de acceso principales de los edificios y serán atendidos por el profesorado de guardia. Se les dejará entrar una vez hayan entrado todos los grupos. Se les apuntará el retraso y se les dejará subir al aula. **A partir de las 8.25 el retraso se consignará como falta**, aunque el alumnado irá igualmente a clase.

SALIDA

- **A las 14:10** tocará un timbre y se interrumpirán las clases **de 3º y 4º de ESO y de 2º de Bachillerato** y a las **14:15** tocará otro timbre para finalizar las clases **del resto de cursos**. En todos los casos saldrán por la ruta y puerta asignada. En el edificio central la salida se realizará por el patio y por la Avda. Plaza Norte y en el aulario por la puerta de la Avenida de Pamplona.
- El alumnado no podrá permanecer en el patio y deberá dirigirse a su domicilio sin quedarse en las inmediaciones del centro.



NORMAS A TENER EN CUENTA DURANTE LA JORNADA ESCOLAR

- **Los accesos y salidas al centro estarán señalizados.** Esta señalización se explicará con detalle al alumnado y debe respetarse en todo momento.
- **Tanto los edificios como el patio estarán divididos en sectores señalizados.** El alumnado asignado a un sector no podrá pasar a los otros. Habrá algunas zonas comunes que se utilizarán sólo cuando sea indispensable.
- **No se podrá salir del aula entre clases** a no ser que haya que desplazarse a un aula específica. El incumplimiento de esta norma se considerará como una conducta gravemente perjudicial para la convivencia.
- **Es obligatorio mantener el uso de la mascarilla durante toda la jornada escolar.** La no observancia de esta norma será contemplada como un comportamiento muy grave contra la convivencia. El único momento en que se podrá retirar la mascarilla será durante el recreo para tomar el almuerzo.
- **El horario de recreo será de 11.00 a 11.30h. La salida y entrada será también escalonada.**
- **Se prohíben los juegos de contacto y de balón,** o aquellos que impliquen intercambio de objetos.
- **Se ha asignado un baño a cada sector.** Su uso estará regulado y controlado por el profesorado y personal de conserjería para evitar aglomeraciones.
 - **Es muy importante la ventilación de todos los espacios después de cada hora de clase.** Tanto el profesorado como el alumnado deben velar para que esta norma se cumpla de forma regular.
 - **El alumnado se encargará de la desinfección de su puesto escolar** en los momentos en que haya habido desplazamientos a aulas específicas o asignaturas optativas. Para ello, en cada clase se colocará el material de desinfección necesario. **La autoprotección será la norma general.**
- **En caso de que un alumno/a manifieste síntomas de enfermedad deberá comunicarlo inmediatamente al profesor encargado de su clase en ese momento para que se ponga en marcha el protocolo de prevención correspondiente.**



NORMAS PARA LAS FAMILIAS

- El acceso al centro estará restringido. **Se priorizarán las comunicaciones telefónicas u online.**
- Únicamente se podrá acceder si se ha concertado una **cita previa** con la oficina administrativa o con algún docente.
- El acceso estará limitado a una serie de dependencias y el **uso de mascarilla será obligatorio.**
- Para la resolución de dudas relacionadas con el plan de contingencia y las normas de prevención frente a Covid-19 se ha habilitado el siguiente correo electrónico:
iesbaran.covid19@educacion.navarra.es
- **En caso de detectar casos de infección por Covid-19 en la unidad familiar, se ruega que se avise a la Dirección del centro cuanto antes.**

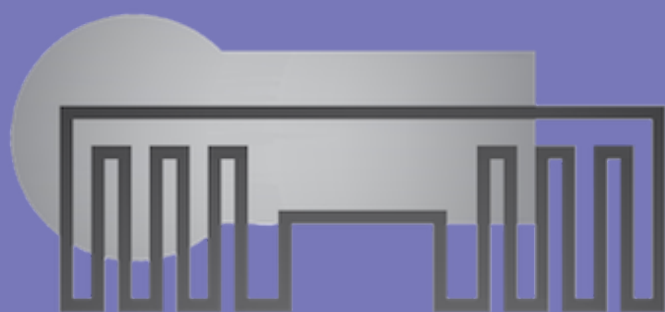

IES Barañáin